70. Europäischer Wettbewerb

Landespreise + Nominierung für den Bundespreis

winnenden

Landespreis für Katarina Seric

Thema: „Ich mach' mir die Welt, wie sie mir gefällt!"

**Klasse 1,
Hungerberg Grundschule**

Lehrerin: Diana Kreh

Landespreis für Lukas Bauer

Thema: „Ich mach' mir die Welt, wie sie mir gefällt!"

**Klasse 4,
Grundschule Höfen,**

Lehrerin: Andrea Alberti

Landespreis für Sophie Dais

Thema: „Ich mach’ mir die Welt, wie sie mir gefällt!“

**Klasse 4,
Grundschule Höfen,**

Lehrerin: Andrea Alberti

Landespreis für Lara Häberle

Thema: „Deine Schule ist bunt…“

Klasse 3,
Grundschule Höfen

Lehrerin: Laura Gaugele

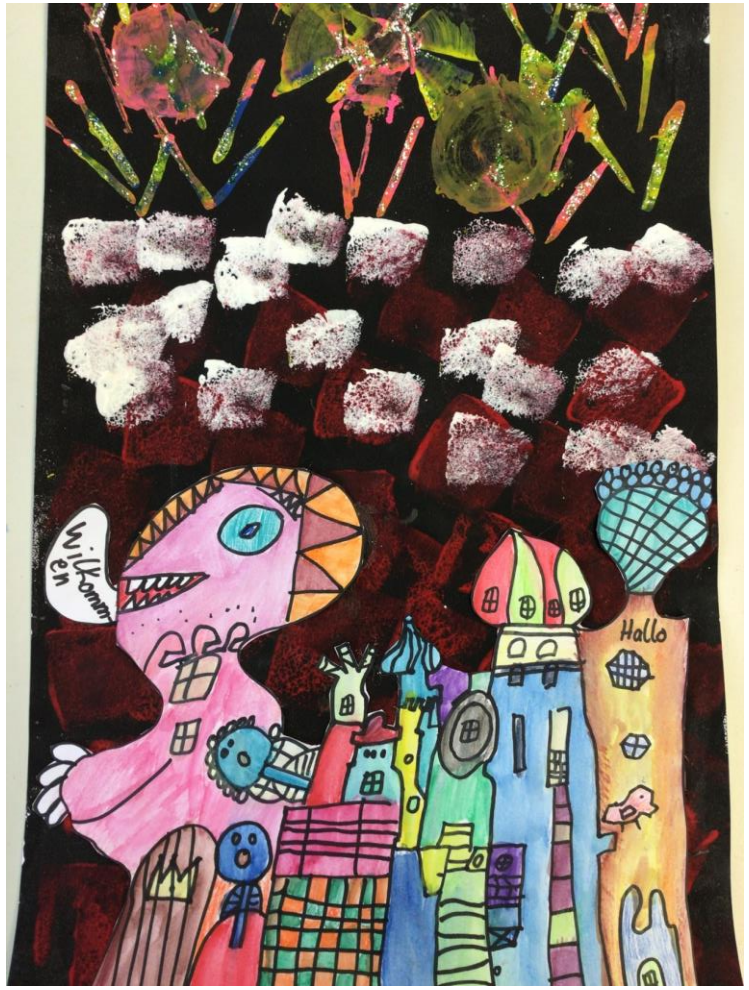

Landespreis für Leya Wolff

Thema: „Deine Schule ist bunt…“

**Klasse 3,
Grundschule Höfen**

Lehrerin: Laura Gaugele

Landespreis für Jennifer Lapiccirella

Thema: „Jeder Mensch ist ganz normal anders"

Klasse 9,
Geschwister-Scholl-Realschule,

Lehrerin: Carin Stejskal

Landespreis für Sara Mulfinger

Thema: „ DU-versität“

**Klasse 6,
Geschwister-Scholl-Realschule**

Lehrerin: Carin Stejskal

Landespreis für Ava Williams

Thema: „ DU-versität“

Klasse 6,
Geschwister-Scholl-Realschule

Lehrerin: Carin Stejskal

Landespreis für Matthias Rinker

Thema: „Alt und Jung – gemeinsam stark“

**Klasse 10,
Geschwister-Scholl-Realschule,**

Lehrerin: Carin Stejskal

Müttergespräche

Drei Frauen trafen sich während ihres täglichen Spaziergangs in einem Park, der im direkten Zentrum der Häuser der drei Frauen liegt. Als sie sich an dem kleinem See, der am Rand des Parks liegt, auf eine Bank setzten, um sich kurz zu erholen, sprach die erste der drei Frauen: ,,Mein Sohn“, sie legte eine Pause ein, damit die anderen beiden auch ja mitbekamen, was sie sagte, „ist so erfolgreich nach seinem Studium, dass er neben seinem Lebensunterhalt auch einen groben Teil meiner Mietkosten bezahlen kann.“ „Ja, aber mein Sohn ist so erfolgreich, dass er jeden Monat mindestens einmal auf eine Geschäftsreise gehen muss und das in die unterschiedlichsten Länder der Welt“, sprach die zweite Frau mit einer Spur von Arroganz und Trotz in der Stimme.

„Warum erzählt du uns nicht, was dein Sohn so macht?“, fragte die erste Frau, die dritte höhnisch. (...)

Gruppenarbeit nominiert für den Bundespreis

Thema: „Sehnsucht Frieden"

von Erik Bondarenko, Jilla Jvlie, Jana Kovtun, Serhii Kulish, Anna Lavrentieva, Maksym Savchuk, Yaroslav Serhiienko, Dimitro Serov, Anna Shewtschenko, Egor Sokot
aus der "Ukraineklasse"

und Viktoria Belimenko, Isabell Frisen, Hannah Schmalzried, Theo Tranidis, Nilcita Wolf
aus der Klasse 10 a

der Geschwister-Scholl-Realschule

Lehrerin: Carin Stejskal